

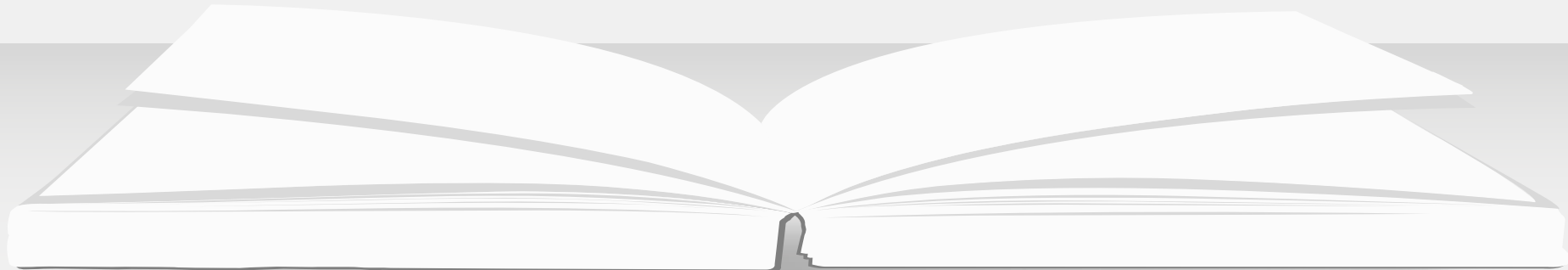

ÉCOLE

«LE PETIT BAOBAB»

ANNÉE 2023-2024



A row of colorful pencils hanging from the top of the page. The pencils are in various colors: grey, red, orange, green, cyan, blue, yellow, and pink. They are arranged in a slightly curved line, with their tips pointing downwards.

Prière



Congrégation des Sœurs de la Sainte Famille de Spoleto

La Congrégation des Sœurs de la Sainte Famille de Spoleto a été fondée en 1888 par le prêtre diocésain Pietro Bonilli afin de répondre aux nécessités pastorales et socio-sanitaires de son époque. Il a été béatifié par Jean-Paul II le 24 avril 1988, date à laquelle on célèbre sa fête liturgique.

Nous les Sœurs, nous avons continué à vivre le Charisme du Fondateur, surtout à travers des choix concrets de charité en faveur des plus pauvres et des plus abandonnés de la société, en atteignant différentes parties du monde pour

ÊTRE, DONNER, CONSTRUIRE une FAMILLE,

Notre Congrégation est présente en Côte d'Ivoire depuis 1990. Le but missionnaire reste celui de Père Pietro: répondre aux besoins de l'Église locale et opérer pour les familles et avec les familles afin d'aider la Société à se rénover au nom de Jésus, Marie et Joseph.

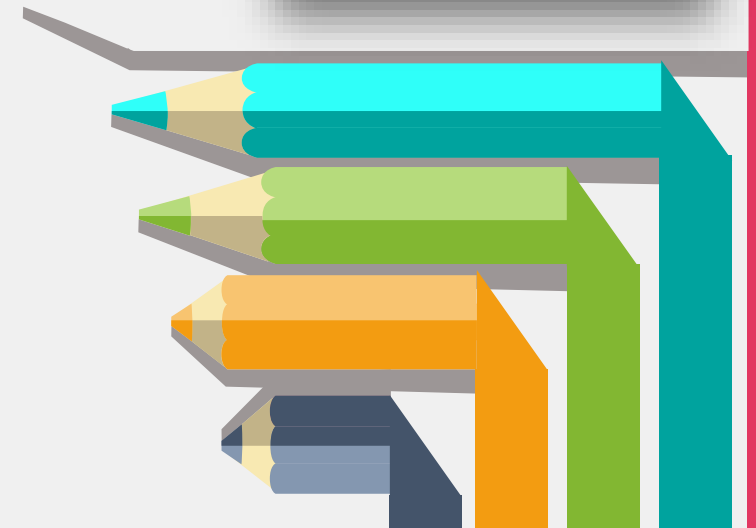

LA VISION

L'école "Le Petit Baobab" a pour but :

- d'aider à "construire la civilisation de l'amour" en offrant une aide éducative concrète aux enfants et à leurs familles, aux nouvelles générations qui représentent le futur de toute la Société*

Tout le potentiel structurel et les ressources humaines que l'école met à disposition représentent l'engagement à reconnaître la dignité de la vie humaine à tous ses âges et de la promouvoir sous toutes ses formes



LE LOGO

Le Baobab est une plante typiquement africaine qui symbolise : l'accueil, la générosité, la protection, la croissance... Ses fruits contiennent beaucoup de graines : signe d'une vie qui peut, à son tour, donner la vie au nom de **Jésus, Marie et Joseph**.

Le contraste de ce nom (**Baobab/Petit**), qui contient les notions de grand et petit, donne l'idée de quelque chose d'important et de défini mais en même temps de "délicat" et qui doit encore être "cultivé".

Le drapeau ivoirien (représenté sur le fond) porte un message d'espoir : même une terre frappée par de nombreux problèmes peut soutenir la vie , neut aider à grandir et porter ses fruits



NOTRE MISSION

Construire un environnement sûr où accueillir tous les enfants qui ont envie de grandir physiquement et spirituellement et de se réaliser comme personnes

Volet éducatif

- Se responsabiliser pour mieux vivre à l'école et pour mieux vivre en société
- Développer l'écoute, l'estime de soi et le bien être
- Impliquer et responsabiliser les élèves
- Accueillir tous les enfants sans distinction aucune
- Offrir une Éducation aux valeurs chrétiennes et humaines
- Organiser des Suivis éducatifs des élèves en relation avec les familles (formation des parents, journées portes ouvertes)
- Planifier des Activités éducatives diversifiées
- Planifier des Activités de promotion à l'environnement et à la citoyenneté

Volet pédagogique

- Acquérir des connaissances, l'appropriation du langage orale et écrit selon les âges
- Respecter des rythmes et la mise en recherche
- Favoriser des échanges entre élèves
- Favoriser les échanges avec les parents
- Favoriser les échanges avec le monde extérieur
- Prendre en compte tous les moyens d'expressions des élèves (bibliothèque, loisir, théâtre, sport)
- Prise en compte de enfants avec difficultés scolaires, d'apprentissages et handicaps

Volet pastoral

- Lire et étudier des textes bibliques
- Avoir des Temps de célébration (Noël, kermesse, ...) et de prières
- Proposition d'éveil à la solidarité et au partage

Présentation de l' équipe

- Religieuses (7)
- Enseignants (15)
- Personnels de service (15):
 - 3 cantinières
 - 3 aides maternelles
 - 5 encadreuses et chargé de l'entretien
 - 1 chauffeur
 - 2 vigiles

- **Volontaires (8)**
 - 1 directrice pédagogique -1 assistant administratif (FIDESCO)
 - 1 psychologue (Fidesco)
 - 2 animateurs activités extrascolaires et loisir
 - 2 enseignants pour l'anglais
- **Auxiliaire de vie scolaire (18)**
- **Un prêtre aumônier**
- **Comptable (1)**

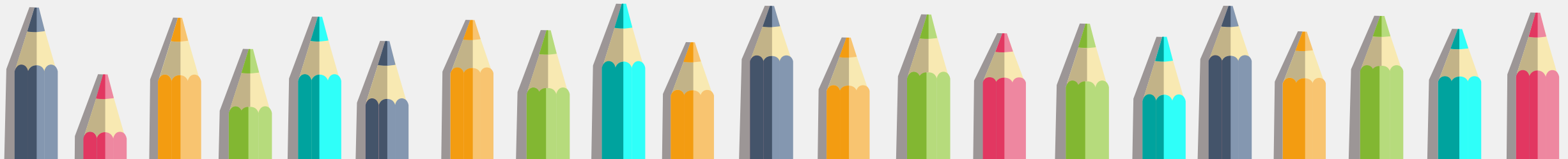

- ✓ *Du lundi au vendredi de 7h30 à 12h*
- ✓ *Mardi et jeudi 15h- 16h30*
- ✓ *Prendre RDV dans les autres jours si urgent*



PRESENTATION

BATIMENT
MATERNELLE

SAS

BUREAU
ADMINISTRATIF

BIBLIOTEQUE

BATIMENT
PRIMAIRE

CAR
DE
TRANSPORT

CANTINE

TAEKWONDO

ECOLE INCLUSIVE

Elle permet à chaque enfant de fréquenter l'école sans discrimination

1



Elle répond aux attentes des familles d'enfants en situation de handicap de voir leur enfant scolarisé en milieu ordinaire

2



Elle permet de faire vivre quotidiennement les valeurs de respect, de tolérance et d'entraide en rendant les élèves plus sensibles à la différence

3



Elle permet à chaque élève de construire de nouvelles compétences et habiletés sociales en favorisant la coopération, l'autonomie et l'estime de soi

4



ATELIERS (SAS)

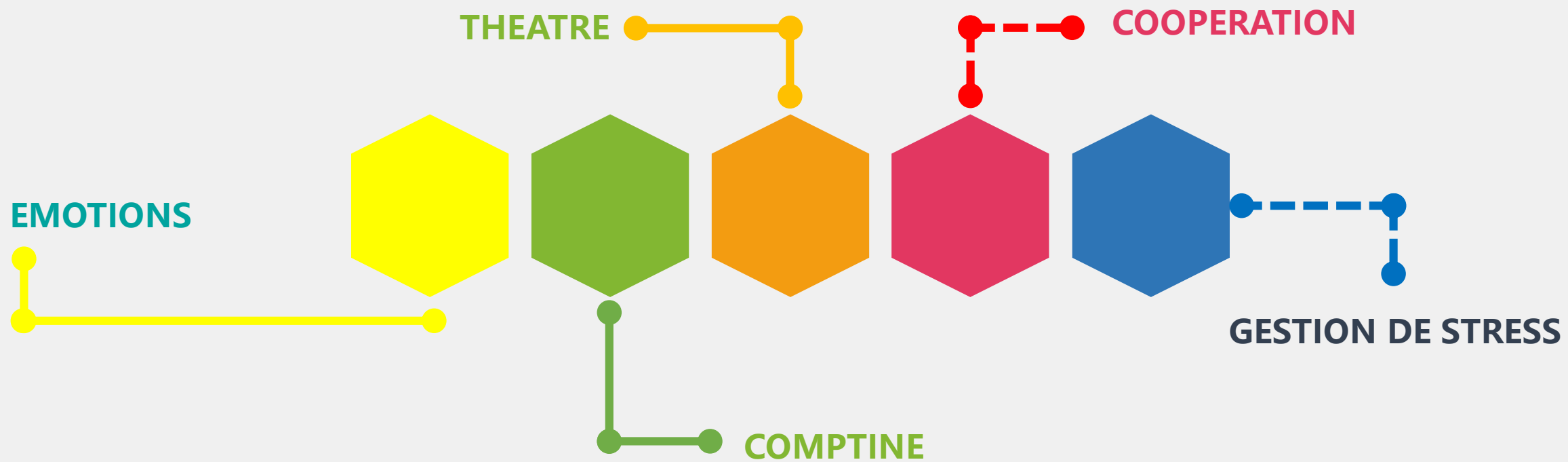

ACTIVITES

**SORTIE
PEDAGOGIQUE**

**MATCH DE
FOOTBALL ET
HANDBALL**

01

02

03

04

**ANGLAIS
INFORMATIQUE
COACHING
EDUCATIF**

ENVIRONNEMENT

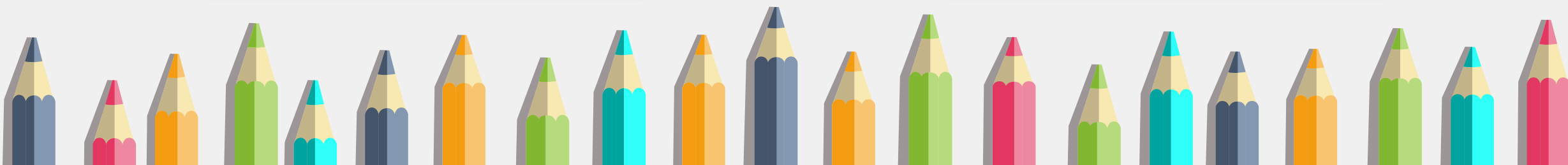

Journée à célébrer

5 Octobre

Journée de l'enseignant

20 Novembre

Journée de l'enfant

22 avril

Journée de la terre

24 janvier

Journée de l'éducation

22 mars

Journée de l'eau

2 avril

Journée de sensibilisation à l'Autisme





Règlement intérieur

- Carnet de correspondance
- Utilisation du Badge
- Paiements :
 - Scolarité (avant 10 novembre, 10 février et 10 avril)
 - Cantine (avant le 1er jour de chaque mois)
début de la cantine le 18 septembre
 - Car (avant le 1er jour de chaque mois)
inscription du 1^{ère} au 13 septembre



Communication

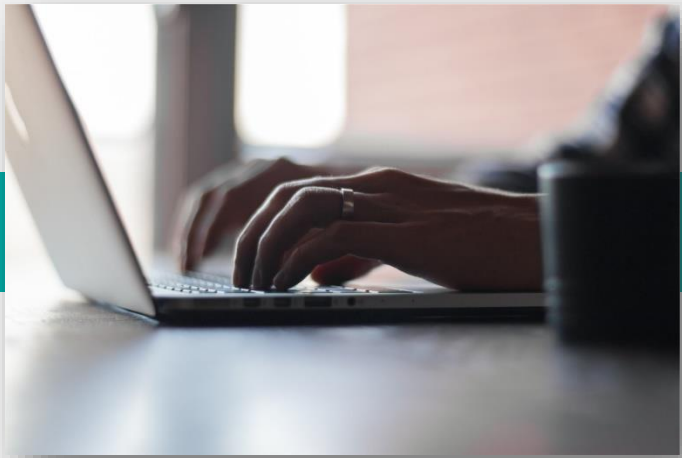

E-MAIL



CHAT WHATSAPP

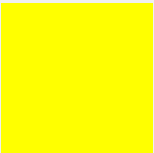

Appel



E-KOOL



SMS



- **le 11 septembre : 7h45** les enfants du primaire
- **le 14 septembre : 7h45** les enfants de la maternelle et les enfants en situation d'handicap

Pas de cours les mercredis pour la maternelle

Horaires : 7h45 -12h00 (11h30 maternelle)
14h00-16h30

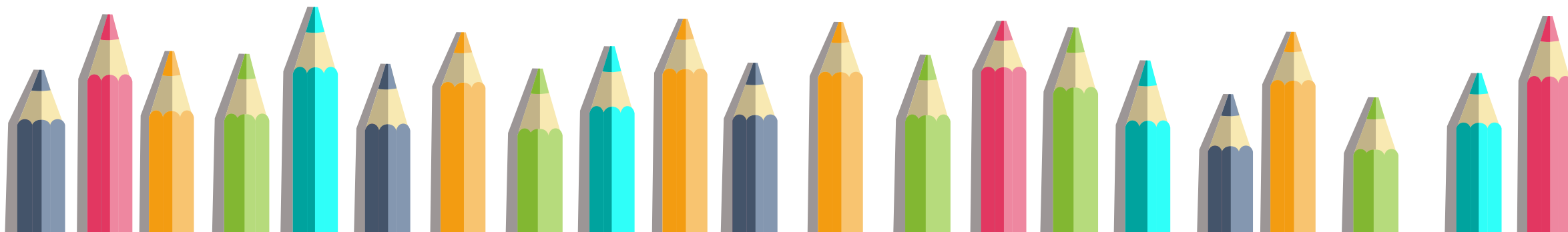

ORGANIGRAMME

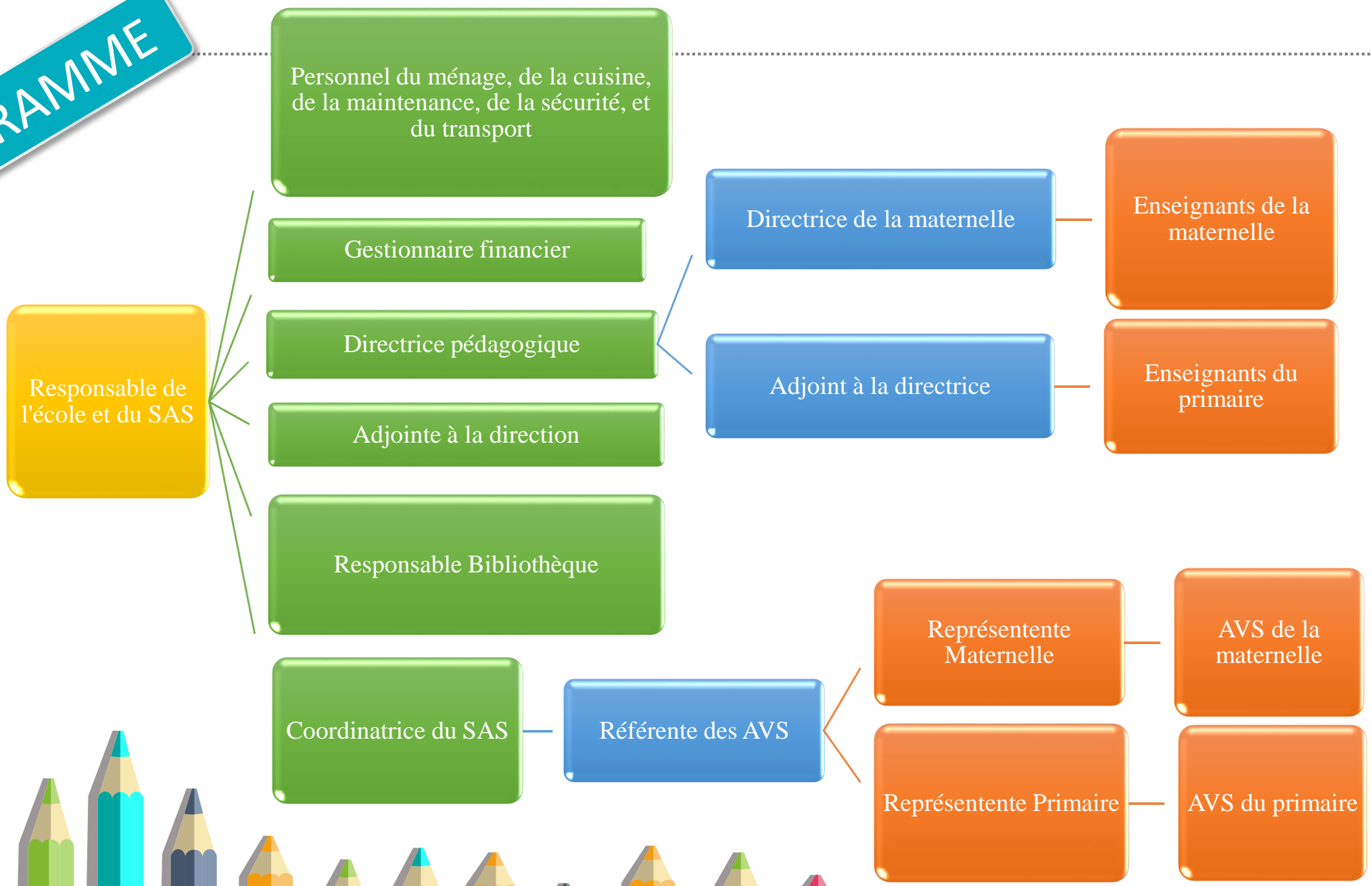

PEDAGOGIE BIENVEILLANTE

- Chaque enfant a droit à une croissance positive grâce à des interactions bienveillantes et sécurisantes.
- Un enfant se développe au contact d'autres personnes et l'estime de soi ainsi que le capital social se construisent au fil des rencontres et des expériences quotidiennes.
- La pédagogie positive nous aide à découvrir le potentiel et les besoins des enfants en classe afin que chacun d'entre eux puisse trouver ses forces, ses capacités et le courage de réussir dans la vie.

J'apprécie quand tu...

Tu es créatif.

Nous sommes des humains et nous faisons tous des erreurs.

J'ai foi en toi. Je ferai de mon mieux pour te protéger.

Lisons ensemble.

Tu es gentil

Bravo pour tes efforts !

Je sais que tu peux le faire.

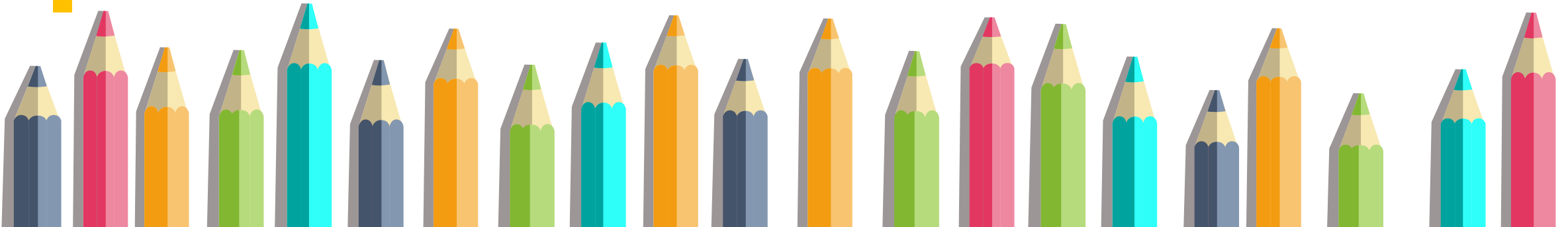

CONSEIL POUR L' AUTONOMIE DE L' ENFANT



Anne Frank a dit un jour :

- *« Les parents ne peuvent que donner des conseils ou de bonnes indications, le développement ultime de la personnalité d'un individu repose entre ses propres mains. »*

Cela signifie que fournir un environnement propice peut aider votre enfant à développer des compétences importantes qui faciliteront le passage de l'enfance à l'adolescence (et à l'âge adulte).

Nous voulons tous que nos enfants soient heureux et épanouis dans la vie.



CONSEIL POUR L' AUTONOMIE DE L' ENFANT

*Concentrez-vous
sur son effort*

*Minimiser le nombre
de jouets
de votre enfant
renforce son autonomie*

Favoriser la gratitude

Laisser vos enfants s'ennuyer

*Participer aux tâches
ménagères
aide à renforcer
l'autonomie des enfants*

les rend plus autonomes,

créatifs et responsables



CONSEIL POUR L' AUTONOMIE DE L' ENFANT

Donner à votre enfant un sentiment de contrôle augmente son autonomie

Concentrez-vous sur les points forts de votre enfant

Élever un enfant émotionnellement intelligent

Utilisez des mots qui renforcent l'estime de soi de votre enfant

Prenez le temps de passer du temps de qualité ensemble — créez des liens familiaux solides



« Si vous traitez un individu tel qu'il est, il restera le même. Si vous le traitez comme il pourrait être, il deviendra la personne qu'il pouvait être. »





**Merci et bonne année
Scolaire 2023-2024**